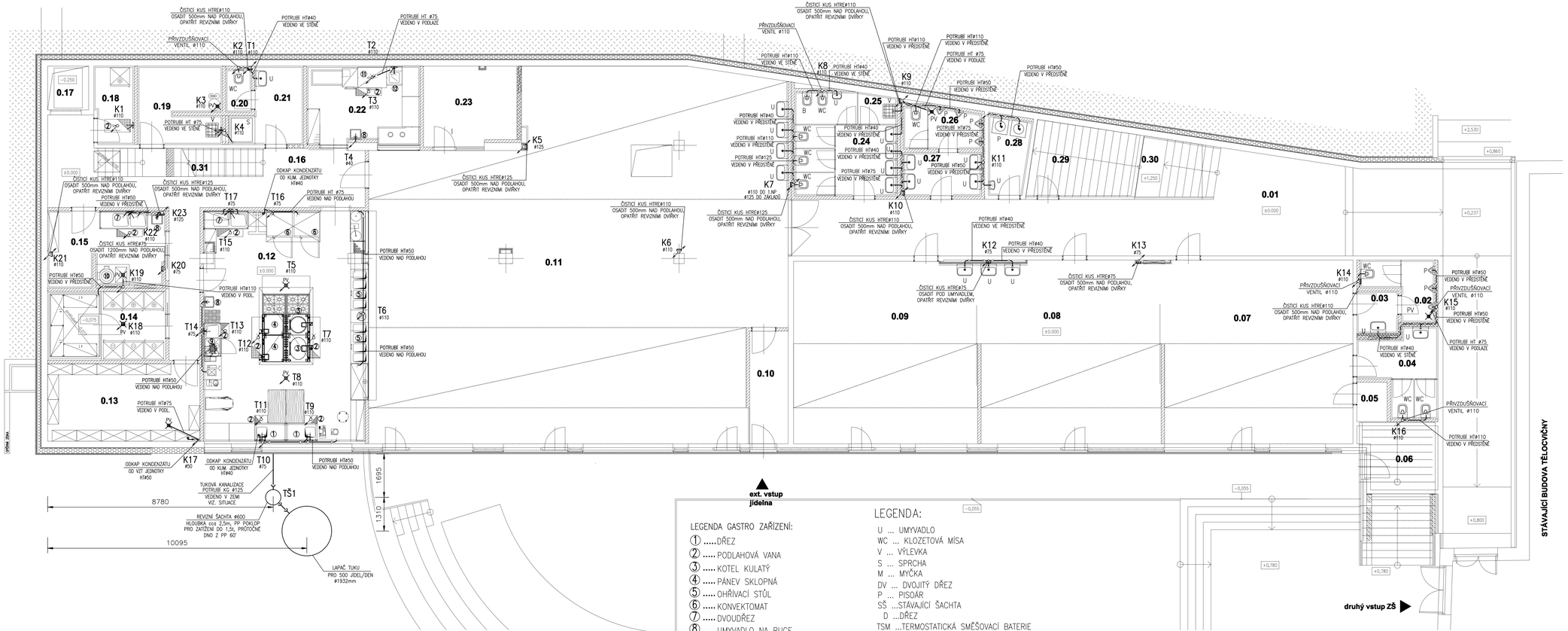

LEGENDA MÍSTNOSTÍ

Č.M.	NÁZEV MÍSTNOSTI	$[m^2]$ PLOCHA	PODLAHA	STĚNA	STROP	POZNÁMKA
0.01	CHODBA	110.42	KD-N P.1	OŠ, malba	BP	keram. scél
0.02	WC M	4.91	KD-N stěrka P.2	KO+3,15m	BP	nerezové příčky (LTD)
0.03	WC PŘEDSÍŇ	2.81	KD-N P.3	KO+3,15m	BP	
0.04	WC Ž	8.50	KD-N stěrka P.2	KO+3,15m	BP	nerezové příčky (LTD)
0.05	SKLAD	1.94	KD-N P.3	OŠ, malba	BP	keram. scél
0.06	SKLAD	5.94	KD-N P.1	OŠ, malba	BP	kesen. scél - N.elektroovnoměr
0.07	DRUŽINA - HERNA	54.12	vinyl P.4	OŠ, malba AO	AP-2,7m	dřev.obklad-3,15m vinyl lam
0.08	DRUŽINA - PRACOVNA	50.71	vinyl P.4	OŠ, malba AO	AP-2,7m	KO s umyvadlo -3,15, vinyl lam
0.09	DRUŽINA - MÉDIA	52.00	vinyl P.4	OŠ, malba AO	AP-2,7m	KO s umyvadlo -3,15, vinyl lam
0.10	ZÁDVEŘÍ	5.74	KD-N P.1	OŠ, malba	BP	keram. scél
0.11	KONZUMAČNÍ MÍSTNOST	215.41	KD-N P.1	OŠ, malba KO+3,15m	BP-2,7m	prostor pro výdejové linouty
0.12	VARNA	56.85	KD-N stěrka P.5	KO+3,15m	BP	
0.13	SUCHÝ SKLAD	17.68	KD-N P.8	OŠ, malba	BP	keram. scél
0.14	LEDNICOVÝ SKLAD	12.44	KD-N P.6 stěrka	OŠ, malba	BP	keram. scél vestavěný PUR lac
0.15	HRUBÁ PŘÍPRAVA ZELENINY	13.73	KD-N stěrka P.5	KO+2,10m	BP	
0.16	PŘÍJEM	38.96	KD-N P.8	OŠ, malba	BP	
0.17	VÝTAH	2.72	stěrka P.8 stěrka	beton stěrka		pojistkové -0,250
0.18	SKLAD ODPADU	4.61	KD-N stěrka	KO+2,10m	BP	
0.19	ÚKLIDOVÁ MÍSTNOST	9.79	KD-N P.8	OŠ, malba KO-2,10m	BP	skladl i jako sklad
0.20	WC PERSONÁL	1.66	KD-N P.6	OŠ, malba KO-2,10m	BP	
0.21	ŠATNA SE SPRCHOU	7.14	KD-N P.6	OŠ, malba KO-2,10m	BP	prostor sprchy hydrotoni. stěrka
0.22	MYTÍ STOLNÍHO NÁDOBÍ	13.26	KD-N stěrka	P.10 KO+3,15m	BP	
0.23	PROVOZNÍ MÍSTNOST	11.20	KD-N P.1	OŠ, malba	BP	provoz. škrpel (fosfory,bar.soli)
0.24	WC Ž	14.20	KD-N stěrka	P.2 KO+3,15m	BP	nerezové příčky (LTD)
0.25	ÚKLID	1.77	KD-N stěrka	P.2 KO+3,15m	BP	nerezové příčky (LTD)
0.26	WC M	4.72	KD-N stěrka	P.2 KO+3,15m	BP	nerezové příčky (LTD)
0.27	WC PŘEDSÍŇ	5.24	KD-N stěrka	P.2 KO+3,15m	BP	
0.28	PRÁDELNA	4.60	KD-N stěrka	P.7 KO+2,10m	BP	keram. scél
0.29	SKLAD	10.85	KD-N P.1	OŠ, malba	BP	lešte dlažba, keram. scél
0.30	SCHODIŠTĚ	17.34	KD-N P.1	OŠ		
0.31	SCHODIŠTĚ	7.02	KD-N P.1	OŠ		
		770.45				

KD–N...KERAMICKÁ DLAŽBA NEKLUZNÁ
KO...KERAMICKÝ OBKLAD
AO...AKUSTICKÝ OBKLAD
AP...AKUSTICKÝ PODHLED
BP...BETON POHLEDOVÝ
OŠ...OMÍTKA ŠTUKOVÁ

POZN: ROZVODY ZTI KOORDINOVAT S ROZVODY ÚT, VZT A KLIMATIZACE
PROSTUPY POTRUBÍ ZTI BUDOU PROVEDENY V SOULADU S PLATNÝM PBŘ
VNITŘNÍ ROZVODY TUKOVÉ KANALIZACE OBSAHUJÍ DOKUMENTACE ZTI 4.5

LEGENDA GASTRO ZAŘÍZENÍ:

1 ..... DŘEZ
2 ..... PODLAHOVÁ VANA
3 ..... KOTEL KULATÝ
4 ..... PÁNEV SKLOPNÁ
5 ..... OHŘÍVACÍ STŮL
6 ..... KONVEKTOMAT
7 ..... DVOUDŘEZ
8 ..... UMYVADLO NA RUCE
9 ..... MYCÍ STŮL
10 ..... ŠKRABKA BRAMBOR
11 ..... TUNELOVÁ MYČKA
12 ..... PŘEDOPLACHOVÁ SPRCHA

LEGENDA:

U ... UMYVADLO
WC ... KLOZETOVÁ MÍSA
V ... VÝLEVKA
S ... SPRCHA
M ... MYČKA
DV ... DVOJITÝ DŘEZ
P ... PISOÁR
SŠ ...STÁVAJÍCÍ ŠACHTA
D ...DŘEZ
TSM ...TERMOSTATICKÁ SMĚŠOVACÍ BATERIE
P ...PRAČKA
B ...BIDET

K1–K24 ... KANALIZAČNÍ ODPADY SPLAŠKOVÉ
T1–T22 ... KANALIZAČNÍ ODPADY TUKOVÉ
—.— ... KANALIZAČNÍ POTRUBÍ SPLAŠKOVÉ HT/KG
—.— ... KANALIZAČNÍ POTRUBÍ TUKOVÉ HT/KG
TŠ1 ... REVIZNÍ ŠACHTA ø600–TUKOVÉ KANALIZACE

Projektant Ing.arch. Jan Linhart

Publikovno o. s. 190 00, Praha 9
kancelář: C016, Klenova 5, 182 00 Praha 9
Tel: (+420) 777 844 326, e-mail: info@ar15.cz

Autor a HIP:	J.Linhart
Investor:	Obec Třebotov, Klášná 69, 252 26 Třebotov IČ:00241741
Místo:	Třebotov, Hlavní 190, 252 26 areál školy

Projektant části MAXXI — THERM s.r.o.
projekce vytápění a vzduchotechniky
Poděbradova 2738/16, 702 00 OSTRAVA 2
tel./fax: 596 913 265 tel.: 736 163 711
IČO: 277 77 685, DIČ: CZ27777685
e-mail: maxxitherm@seznam.cz

Razítko

ROZŠÍŘENÍ KAPACIT ZŠ A MŠ Třebotov

DOKUMENTACE PRO PROVÁDĚNÍ STAVBY

Paré:

Objekt

D.2.04 IO 04 LAPAČ TUKŮ

Zodpovědný projektant části:	Ing. Michal Havlíček		
Vypracoval :	Radim Bartak	Datum:	09/2016
Příloha	PŮDORYS 1.PP	Počet formátů A1 :	A4 x 14
		Měřítko :	1:50
		Číslo přílohy:	2.04 - B2